

UNIVERSITÀ DEGLI STUDI DI SALERNO  
Dipartimento di Ingegneria Civile  
Corso di Laurea Magistrale in Ingegneria Civile  
Corso di Tecnica delle Costruzioni 2  
Anno Accademico 2015/16

Prof. Ing. Ciro Faella  
Prof. Ing. Enzo Martinelli

Allievo: \_\_\_\_\_ Matricola: \_\_\_\_/\_\_\_\_

Allievo: \_\_\_\_\_ Matricola: \_\_\_\_/\_\_\_\_

**PROGETTO DI UN CAPANNONE INDUSTRIALE IN  
ACCIAIO**

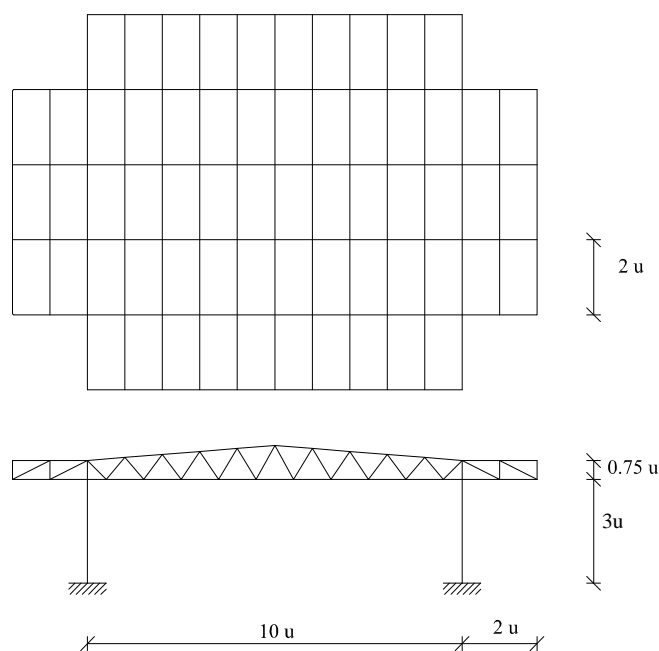

Dimensioni:  $u = 2000 + 50 \cdot |M_1 - M_2|$  mm

Pendenza della copertura 5%

Carichi: Neve: Zona del Comune di residenza  
Vento: Zona del Comune di residenza

*( $M_1$  e  $M_2$  rappresentano l'ultima cifra dei due numeri di matricola)*